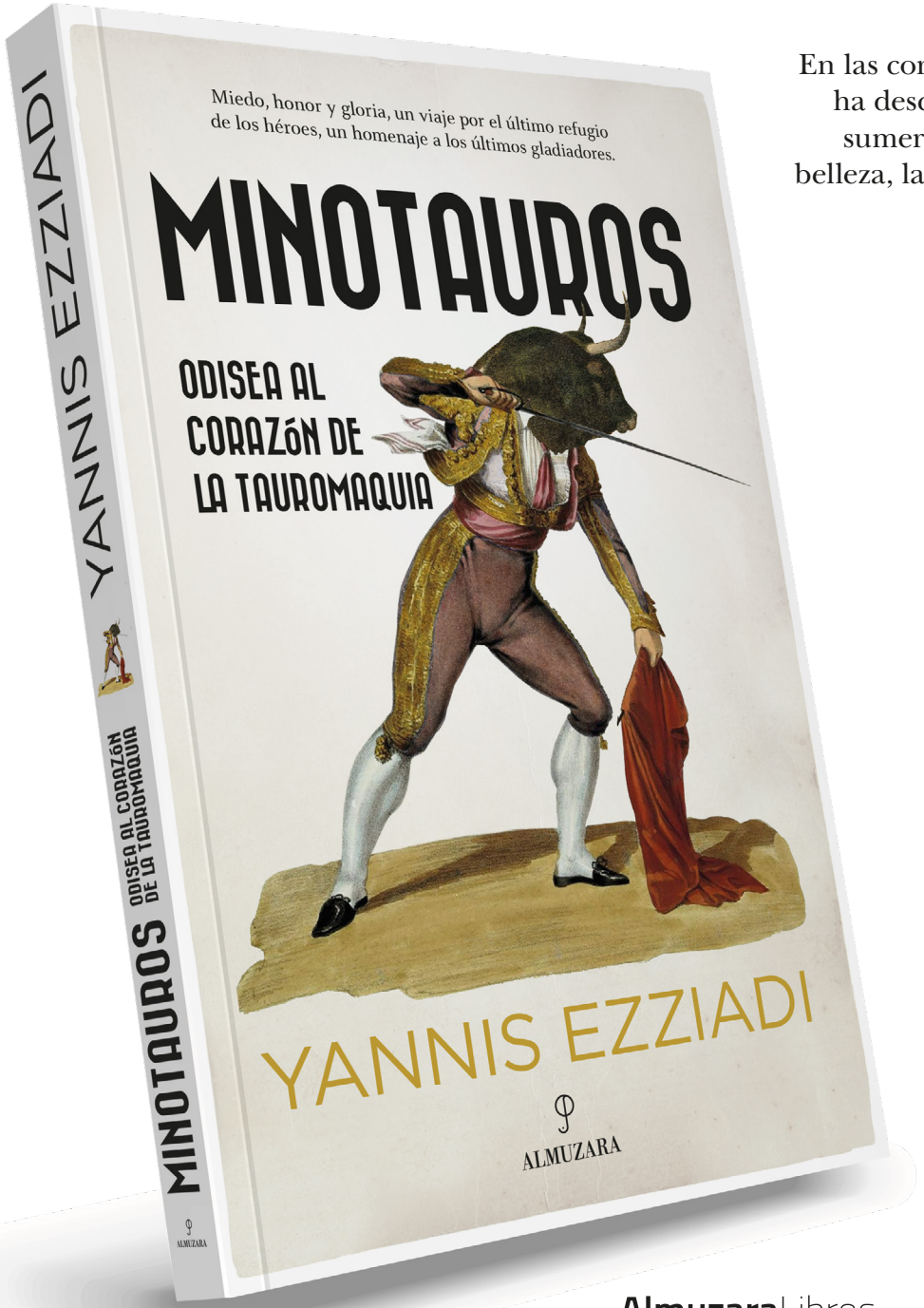


En las corridas de toros, el actor e intelectual francés, Yannis Ezziadi ha descubierto el último gran vestigio de la tragedia clásica. Se ha sumergido con pasión en un mundo donde el miedo, el coraje, la belleza, la alegría y la muerte se entrelazan en el crisol de los ruedos.

## Miedo, honor y gloria, un viaje por el último refugio de los héroes, un homenaje a los últimos gladiadores.

*Minotauros* es una oda a ese pueblo misterioso, unido en el culto a un animal temido, admirado y venerado: el toro de lidia; un grito desgarrador de amor a sus héroes y a sus mártires que, con su sangre, han saldado el precio de esta sublime locura.

«Un ensayo cincelado y deslumbrante sobre la corrida».
EUGÉNIE BASTIÉ, *Le Figaro*

«Un libro sobrecogedor sobre el mundo, ignorado y misterioso, de la tauromaquia».
PASCAL MEYNADIER, *Le Journal du Dimanche*

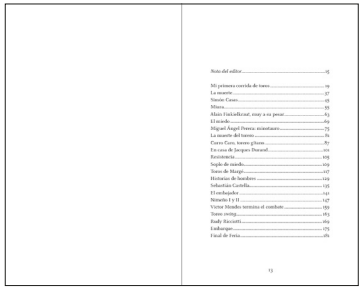

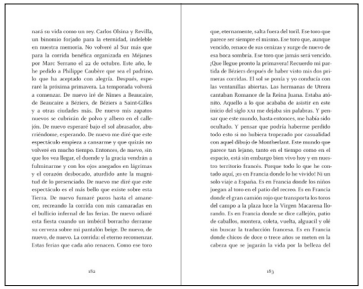

ALMUZARA

NOVIEMBRE DE 2024 | TAUROLOGÍA

**MINOTAUROS**
YANNIS EZZIADI
Rústica • 208 páginas, edición ilustrada
12,30x20x1.6 cm • 250 gramos • THEMA: ATXZ1
978-84-10525-04-7 • **21.95€**

9 788410 525047

AlmuzaraLibros